

# INFORMACIÓN ECONÓMICA- FINANCIERA



# INFORMACIÓN ECONÓMICA FINANCIERA

Los ingresos de la Fundación en el año 2019 han ascendido a 1.754.686 euros de los cuales 1.750.000 euros proceden de los Presupuestos Generales del Estado y 4.686 euros de reintegros de ayudas del ejercicio anterior.

El presupuesto ejecutado en 2019 ha ascendido a 1.738.747 euros, un 99% de lo concedido.

Del presupuesto de la Fundación, aproximadamente 74% se destinó a las convocatorias de ayudas dirigidas a las confesiones y sus entidades religiosas locales, un 9% dirigido a la ejecución de acciones encaminadas a mejorar la gestión pública de la diversidad religiosa, un 6% orientado a la construcción de una opinión pública informada y tolerante, un 8% para fomentar la participación de otros actores clave para el reconocimiento de la diversidad religiosa y el 3% restante destinado a la actividad institucional.

## EJECUCIÓN PRESUPUESTARIA 2019

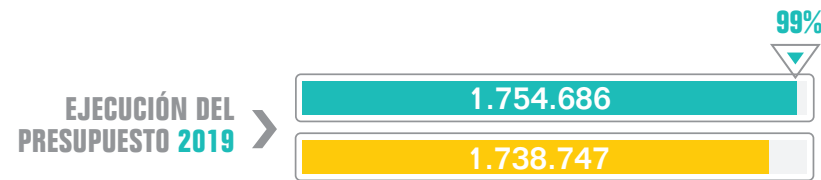

## EJECUCIÓN PRESUPUESTARIA POR OBJETIVOS ESTRATÉGICOS

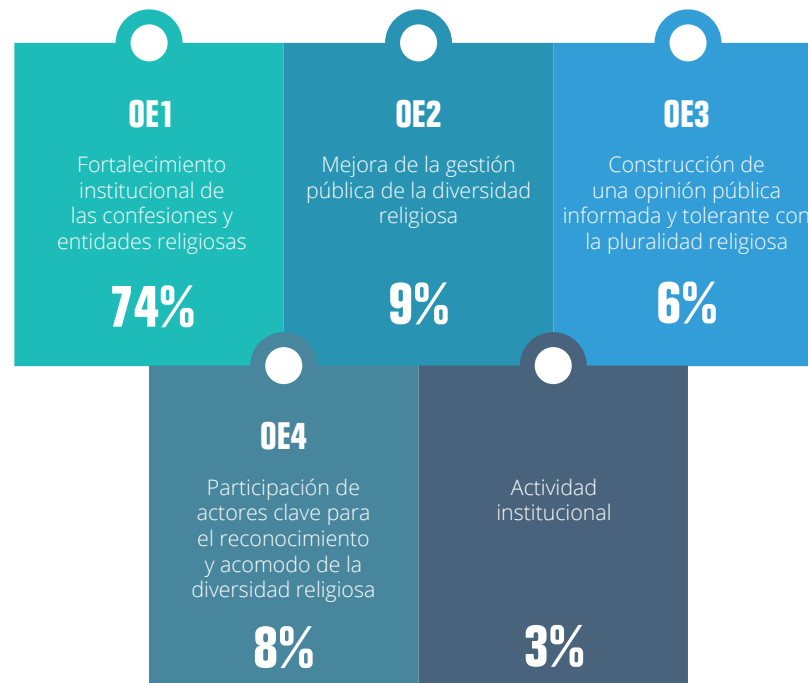

## DISTRIBUCIÓN POR TIPO DE GASTO

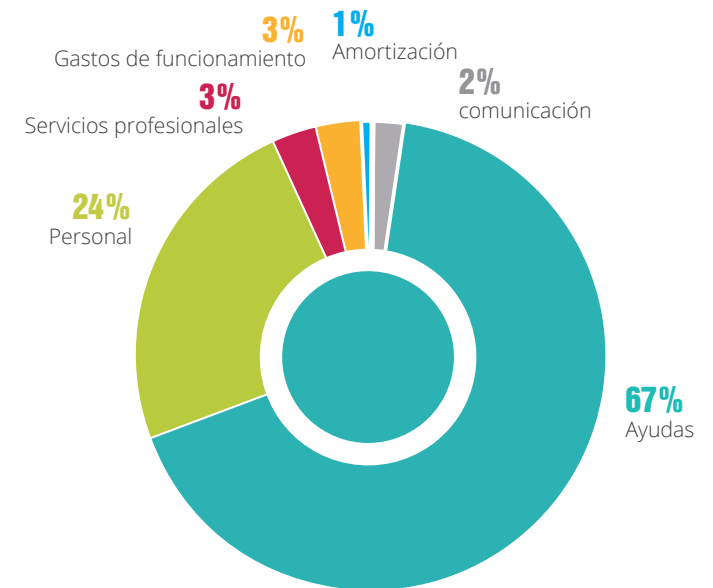

# BALANCE DE SITUACIÓN A 31 DE DICIEMBRE DE 2019

ACTIVO	EJERCICIO 2019	EJERCICIO 2018
<b>a) ACTIVO NO CORRIENTE</b>	<b>78.587,82</b>	<b>120.505,95</b>
<b>I. Inmovilizado intangible</b>	<b>75.188,45</b>	<b>117.516,23</b>
6. Aplicaciones informáticas	428,45	36,23
7. Derechos sobre activos cedidos en uso	74.760,00	117.480,00
<b>III. Inmovilizado material</b>	<b>3.399,37</b>	<b>2.989,72</b>
2. Instalaciones técnicas, y otro inmovilizado material	3.399,37	2.989,72
<b>B) ACTIVO CORRIENTE</b>	<b>758.046,39</b>	<b>695.354,59</b>
<b>IV. Deudores comerciales y otras cuentas a cobrar</b>	<b>157.188,34</b>	<b>153.033,34</b>
1. Clientes por ventas y prestaciones de servicios	-94.330,80	-94.330,80
3. Deudores varios	98.485,80	94.330,80
6. Otros créditos con las Administraciones Públicas	153.033,34	153.033,34
<b>VII. Periodificaciones a corto plazo</b>	<b>1.695,91</b>	<b>1.013,47</b>
<b>VIII. Efectivo y otros activos líquidos equivalentes</b>	<b>599.162,14</b>	<b>541.307,78</b>
1. Tesorería	599.162,14	541.307,78
2. Otros activos líquidos equivalentes	0,00	0,00
<b>TOTAL ACTIVO (A + B)</b>	<b>836.634,21</b>	<b>815.860,54</b>

# BALANCE DE SITUACIÓN A 31 DE DICIEMBRE DE 2019

PATRIMONIO NETO Y PASIVO	EJERCICIO 2019	EJERCICIO 2018
<b>A) PATRIMONIO NETO</b>	<b>347.487,55</b>	<b>453.637,12</b>
<b>A-1) Fondos propios</b>	<b>272.727,55</b>	<b>336.157,12</b>
<b>I. Dotación Fundacional/Fondo social</b>	<b>30.000,00</b>	<b>30.000,00</b>
1. Dotación fundacional/Fondo social	30.000,00	30.000,00
<b>II. Reservas</b>	<b>549.285,83</b>	<b>595.489,97</b>
1. Otras reservas	549.285,83	595.489,97
<b>III. Excedentes de ejercicios anteriores</b>	<b>-289.332,85</b>	<b>-418.738,21</b>
1. Remanente	1.147.454,14	1.018.048,78
2. (Excedentes negativos de ejercicios anteriores)	-1.436.786,99	-1.436.786,99
<b>IV. Excedente del ejercicio</b>	<b>-17.225,43</b>	<b>129.405,36</b>
<b>A-3) Subvenciones, donaciones y legados recibidos</b>	<b>74.760,00</b>	<b>117.480,00</b>
I. Subvenciones	74.760,00	117.480,00
<b>C) PASIVO CORRIENTE</b>	<b>489.146,66</b>	<b>362.223,42</b>
<b>V. Beneficiarios-Acreedores</b>	<b>426.206,85</b>	<b>318.369,49</b>
<b>VI. Acreedores comerciales y otras cuentas a pagar</b>	<b>62.939,81</b>	<b>43.853,93</b>
1. Proveedores	-927,17	-526,01
3. Acreedores varios	17.022,44	4.441,07
4. Personal (remuneraciones pendientes de pago)	19.048,30	20.260,18
6. Otras deudas con las Administraciones Públicas	27.796,24	19.678,69
<b>TOTAL PATRIMONIO NETO Y PASIVO (A + B + C)</b>	<b>836.634,21</b>	<b>815.860,54</b>

# CUENTA DE RESULTADOS A 31 DE DICIEMBRE DE 2019

	EJERCICIO 2019	EJERCICIO 2018
<b>A) OPERACIONES CONTINUADAS</b>		
<b>1. Ingresos de la actividad propia</b>	<b>1.754.289,68</b>	<b>1.787.812,00</b>
d) Subvenciones imputadas al excedente del ejercicio	1.750.134,68	1.786.057,00
f) Reintegro de ayudas y asignaciones	4.155,00	1.755,00
<b>2. Ventas y otros ingresos de la actividad mercantil</b>	<b>396,00</b>	<b>15.150,00</b>
<b>3. Gastos por ayudas y otros</b>	<b>-1.208.652,50</b>	<b>-1.156.522,50</b>
a) Ayudas monetarias	-1.208.652,50	-1.156.522,50
<b>8. Gastos de personal</b>	<b>-429.359,64</b>	<b>-429.958,46</b>
a) Sueldos, salarios y asimilados	-329.428,93	-341.601,63
b) Cargas sociales	-99.930,71	-88.356,83
<b>9. Otros gastos de la actividad</b>	<b>-132.583,79</b>	<b>-85.132,66</b>
a) Servicios exteriores	-130.621,93	-75.677,98
b) Tributos	-1.961,86	-2.958,35
c) Pérdidas, deterioro y variación de provisiones por operaciones comerciales	0,00	-6.380,94
d) Otros gastos de gestión corriente	0,00	-115,39
<b>10. Amortización del inmovilizado</b>	<b>-44.035,18</b>	<b>-44.663,02</b>
<b>11. Subvenciones, donaciones y legados de capital traspasados al excedente del ejercicio</b>	<b>42.720,00</b>	<b>42.720,00</b>
b) Donaciones y legados de capital traspasados al excedente del ejercicio	42.720,00	42.720,00
<b>A.1) EXCEDENTE DE LA ACTIVIDAD (1+2+3+4+5+6+7+8+9+10+11+12+13+14)</b>	<b>-17.225,43</b>	<b>129.405,36</b>
<b>15. Ingresos Financieros</b>	<b>0,00</b>	<b>0,00</b>
<b>16. Gastos financieros</b>	<b>0,00</b>	<b>0,00</b>
<b>A.2) EXCEDENTE DE LAS OPERACIONES FINANCIERAS (15+16+17+18+19)</b>	<b>0,00</b>	<b>0,00</b>

# CUENTA DE RESULTADOS A 31 DE DICIEMBRE DE 2019

	EJERCICIO 2019	EJERCICIO 2018
A.3) EXCEDENTES ANTES DE IMPUESTOS (A.1+A.2)	-17.225,43	129.405,36
20. Impuestos sobre beneficios	0,00	0,00
A.4) EXCEDENTE DEL EJERCICIO PROCEDENTE DE OPERACIONES CONTINUADAS (A.3+20)	-17.225,43	129.405,36
<b>B) OPERACIONES INTERRUMPIDAS</b>		
21. Excedente del ejercicio procedente de operaciones interrumpidas neto de impuestos		
A.5) Variación de patrimonio neto reconocida en el excedente de l ejercicio (A.4+21)	-17.225,43	129.405,36
<b>D) RECLASIFICACIONES AL EXCEDENTE DEL EJERCICIO</b>		
Subvenciones recibidas	-42.720,00	-42.720,00
D.1) VARIACIÓN DE PATRIMONIO NETO POR RECLASIFICACIONES AL EXCEDENTE DEL EJERCICIO (1+2+3+4+5)	-42.720,00	-42.720,00
<b>E) VARIACIONES DE PATRIMONIO NETO POR INGRESOS Y GASTOS IMPUTADOS DIRECTAMENTE AL PATRIMONIO (C.1 + D.1)</b>		
I) OTRAS VARIACIONES	-46.204,14	-3.051,51
J) RESULTADO TOTAL,VARIACIÓN DEL PATRIMONIO NETO EN EL EJERCICIO (A.5+E+F+G+H+I)	-106.149,57	83.633,85